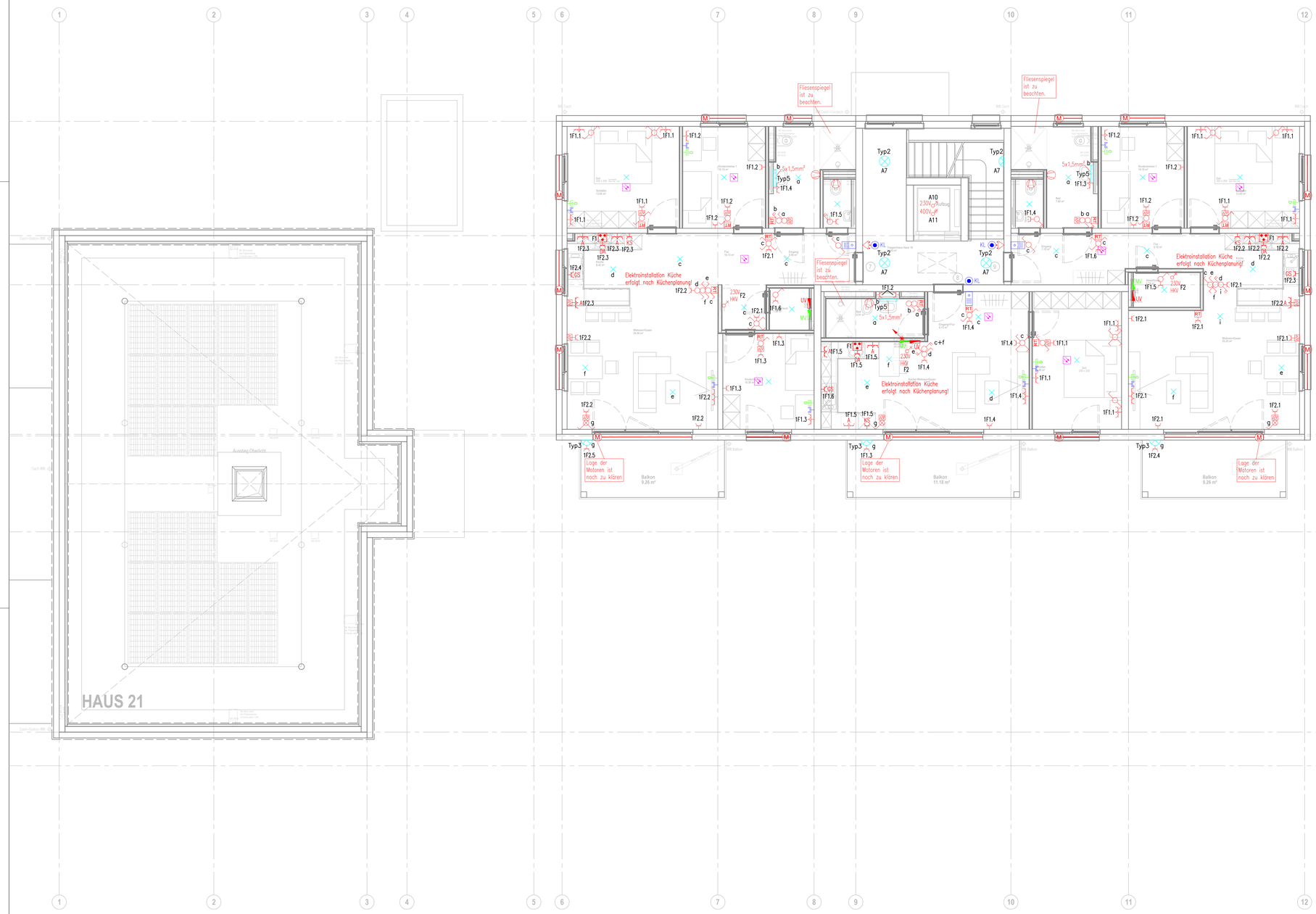

Legende:

Installation Unterputz:

- Kontrollschalter
- Serienschalter
- Wechselschalter
- Doppel-Wechselschalter
- Kreuzschalter
- Ausschalter
- Ausschalter, 2-polig
- Steckdose, 1-fach
- Steckdose, 1-fach schaltbar
- Steckdose, 2-fach
- Steckdose, 3-fach
- RT Raumthermostat
- M Jalousie/Rollladenmotor
- RS Rollladenschalter
- Lüfter
- E-Anschluss 230V
- UV Unterverteiler
- Steigepunkt

Anschlüsse Küche:

- Herdanschluss
- GS Steckdose, 1-fach Geschirrspüler
- KS Steckdose, 1-fach Kühlschrank
- DA Steckdose, 1-fach Dunstabzug
- A Arbeitssteckdose, 2-fach Küche

BK-Anlage:

- Multimediadose

EDV:

- Datendose 1 x RJ45, Cat.6e
- UV Medienverteiler

Sprechanlage:

- KL Klingeltaster
- Gegensprechanlage ohne Monitor

Rauchmelder DIN 14676:

- optischer Rauchmelder

Beleuchtung:

- Deckenauslass
- Typ 2 Deckenleuchte
- Typ 3 LED Wandleuchte
- Typ 5 LED Spiegelleuchte

Hinweis:
Gerätedosen in Trennwänden oder zu den Treppenhäusern sind immer mit Versatz von mindestens 15 cm zu platzieren!

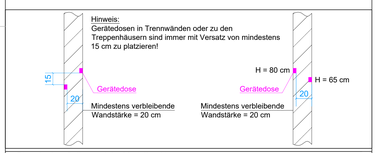

Stromkreisaufteilung: siehe Verteilerpläne

Installationshöhen Achse:
- Steckdose, Putzsteckdose, Steckdose für Kühlschrank & Geschirrspülmaschine, Herdanschlussdose, Antennenanschlussdose, Datenanschlussdose = 0,30 m ü. FFB
- Schalter, Steckdose im Bettbereich Schlafzimmer sowie TR, WM = 0,80 m ü. FFB
- Taster, Schalter, Jalousieschalter = 1,05 m ü. FFB
- Arbeitssteckdose Küche = 1,15 m ü. FFB
- Elektroanschluss Badheizkörper (siehe Detail)
- Unterkante Unterverteiler Elektro = 1,25 m ü. FFB
- RWA Taster, Raumthermostat, Sprechanlage = 1,40 m ü. FFB
- Wandleuchte, Steckdose für Dunstabzugshaube = 1,80 m ü. FFB
- Installation an Wandecken, Abstand von 10 bis 30 cm neben den Rohbauecken
- Steckdosen, Datenanschlussdosen, Antennendosen bis 5 Installationsgeräte sind als Kombination auszuführen, sofern nichts anderes im Plan vermerkt ist. Verbindungskanäle zwischen Stark- und Schwachstromdosen dürfen in diesen Fällen nicht ausgebrochen werden.
- Bei ebenerdigen Duschen sind die Abstände laut VDE 0100 TEIL 701 zu Installationsgeräten und Steckdosen besonders zu beachten.
- Nicht aufgeführte Installationsgeräte und Anschlüsse werden im Plan vermaßt.
- Abweichungen sind mit dem Fachplaner oder der örtlichen Bauleitung abzustimmen.

Im Zuge der Montageplanung sind die Höhenverläufe zu prüfen und mit den Fremdgewerken abzustimmen.

Der vorliegende Plan gilt nur in Verbindung mit den aktuellen Architektenplänen. Die Übereinstimmung ist selbständig vor der Installation im Zuge der Montageplanung zu prüfen.

Alle Maße sind vom Auftragnehmer am Bau verantwortlich zu prüfen! Bei Fragen bzw. Unstimmigkeiten ist unverzüglich Rücksprache mit dem Bauherren bzw. dem Architekten zu halten!

Alle Gerätedosen und Leuchtenauslässe in Betonwänden sind in der Betonierphase einzulegen. Evtl. notwendige Schlitze für Kabel und Gerätedosen in Betonwänden bzw. Trennwänden, sind mit der örtlichen Bauleitung abzustimmen und erst nach schriftlicher Freigabe auszuführen!

Index	Indexdatum	Beschreibung der Änderung	Name
C	20.11.2023	Anpassung neuer Grundrisse	Mi
B	28.11.2022	Anpassung Bewegungsmelder TRH	Mi
A	18.11.2022	Anpassung neuer Grundrisse	Mi

FACHPLANUNG:

· Planung · Bauüberwachung
· Beratung · Objektbetreuung

militello
planungsbüro für elektrotechnik

militello planungsbüro für elektrotechnik GmbH
Geschäftsführer Salvatore Militello • Staufeneckstraße 15 • 73066 Uhingen • Telefon 07161 3542275 • Mobil 0171 3695112
info@planungsbuero-militello.de • www.planungsbuero-militello.de

BAUVORHABEN:
Neubau von 2 MFH
mit Tiefgarage und Quartiersplatz
Heubeundstraße 19 und 21, Flst.-Nr. 2727
73116 Wäschenbeuren

BAUHERR:
Gemeinde Wäschenbeuren
Vertreten durch Bürgermeister
Herrn Vesenmaier, Manfred-Wörner-Platz 1
73116 Wäschenbeuren

PLANINHALT:
2.Obergeschoss

GEWERK:
Elektroinstallation

MASSTAB:	DATUM:	ERSTELLT:
1:50	12.09.2022	Mi
PLANNUMMER: 326_2021_17	STAND: Ausführungsplanung	
PROJEKT.NR.: 326	FORMAT: A0	FACHGEBIET: E